

## ASPECTOS COMPETENCIALES

- ❑ **G25. Afrontamiento del cambio.**
- ❑ **G26. Investigación.**
- ❑ **G27. Diagnóstico y evaluación.**
- ❑ **G28. Realización y ejecución de propuestas.**



Competencias  
profesionales del  
profesorado

### **Competencia en Innovación y mejora**



CENTRO  
SUPERIOR DE  
FORMACIÓN DEL  
PROFESORADO

  
**Junta de  
Castilla y León**

## Definición

Competencia en innovación y mejora es la aplicación de nuevas ideas, propuestas y prácticas educativas con la finalidad de mejorar, concretamente, el desarrollo de las competencias de los alumnos y el servicio educativo, en general.

Cualquier innovación introduce novedades que provocan cambios e implican una búsqueda de la mejora. Es preciso combinar eficacia, eficiencia y efectividad para que las innovaciones supongan un éxito

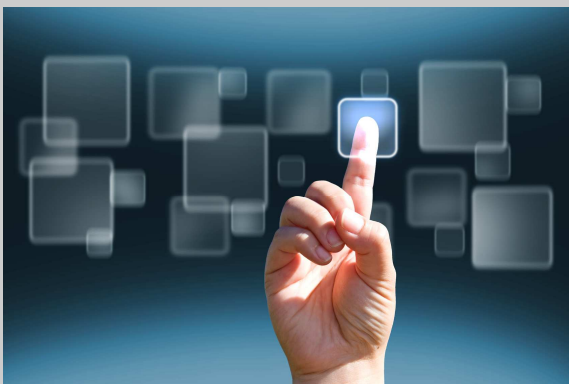

## Conocimientos

- Planes y Programas que responden a las líneas de actuación de la Consejería de Educación.
- Actualizaciones curriculares.
- Nuevos procesos de enseñanza y aprendizaje y tendencias pedagógicas.

## Capacidades

- Planificar, diseñar y contextualizar las investigaciones educativas.
- Aplicar la investigación educativa al aula.
- Evaluar.
- Incorporar los cambios que contribuyan al progreso educativo.
- Trabajar en equipo.

## Habilidades y Destrezas

- Creatividad.
- Compromiso.
- Autoaprendizaje, trabajo continuo y organizado

## Actitudes

- Flexibilidad y creatividad, anticipándose a los cambios.
- Responsabilidad y compromiso con la educación.
- Receptiva y crítica ante la innovación y adaptación a los cambios.
- Participación, respeto y valoración de las aportaciones.
- Mejora de la propia competencia profesional.
- Intuitiva para el desarrollo de proyectos en la acción docente.

## Comportamientos

- Adaptarse a los cambios.
- Desarrollo de proyectos que contribuyan a buscar soluciones creativas e imaginativas.



**Junta de  
Castilla y León**

Consejería de Educación

**RED DE FORMACIÓN  
DEL PROFESORADO**