

2017/2018

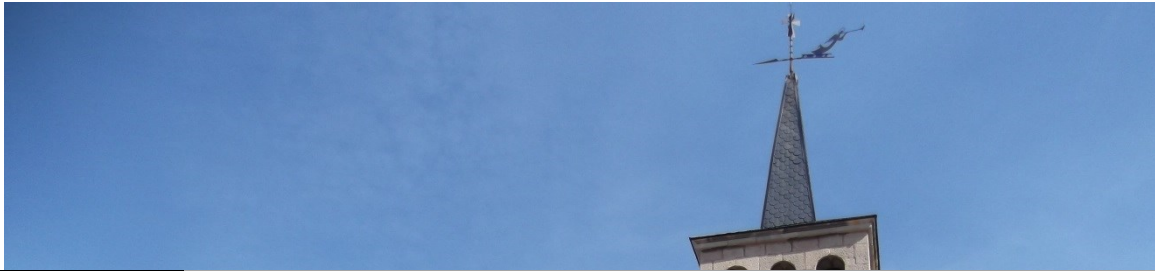

PARROQUIA
DE CIÑERA

PATRIMONIO ARTÍSTICO RELIGIOSO DE LA
DIÓCESIS DE LEÓN



Arias García Nieto, M^a Camino
Martínez Alonso, Raquel
Trobajo Suárez, M^a del Pilar
Carazo Martín, Rebeca.

JUSTIFICACIÓN

Nuestro patrimonio religioso –hablamos de la Diócesis de León– cuenta con muchas manifestaciones religiosas, en las que podemos descubrir las creencias de las gentes que nos precedieron, a través de sus obras nos acercamos a la manifestación de la religión como integrante de nuestra historia. En este contexto podemos estudiar algunas obras especialmente representativas.

Hemos querido continuar este recorrido a través de nuestro patrimonio acercando la Iglesia de Ciñera a nuestros alumnos de Religión y Moral Católica.

El trabajo consta de un video que nos muestra imágenes de la Iglesia y del párroco, de una entrevista realizada al párroco y de una serie de fichas con múltiples y variadas actividades. Si bien consideramos importante realizar la visita al templo, conscientes de que no será posible para todos nuestros alumnos, creemos que estos materiales que ahora presentamos podrán de alguna manera suplir esa visita.

Consideramos que hemos cumplido los objetivos, estamos seguros de que nuestros alumnos disfrutarán mucho con la visita a este templo, a la vez que aprenderán y reforzarán contenidos sobre la Iglesia.

Queremos agradecer de manera especial al párroco de Ciñera, D. Florentino Balbuena Vélez, cuya disponibilidad para mostrarnos el templo nos ha sido de gran ayuda.



LOCALIZACIÓN

El pueblo de Ciñera está situado entre los pueblos de Santa Lucía y La Vid, es Ciñera el más moderno de todos los pueblos de Gordón que en 1877 era considerado como anejo de La Vid

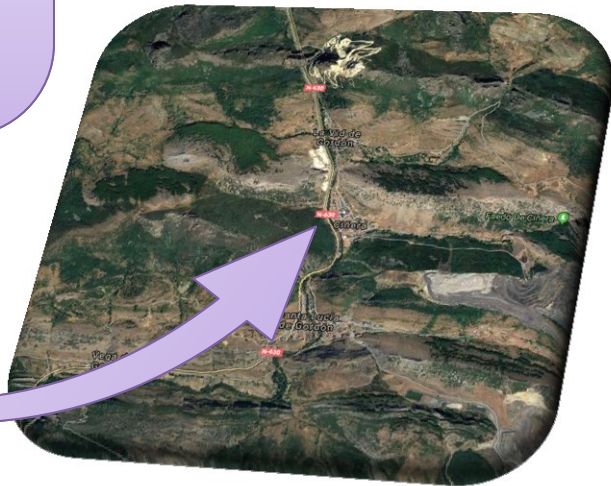

Sustituye los símbolos por letras y conseguirás una frase

Λα ηιστορια δελ πνεβλο δε Χι)ερα πα λιγαδα α συ πνεβλο πεχινο Λα πιδ

.....

| | | | | | | | | | |
|-------|-------|-------|-------|-------|-------|-------|-------|-------|-------|
| τ = t | σ = s | ε = e | α = a | ο = o | λ = l | ι = i | Λ = L | ρ = r | δ = d |
| X = C | β = b | υ = u | ϖ = v |) = ñ | η = h | π = p | χ = c | γ = g | |

SOLUCIÓN

La historia del pueblo de Ciñera va ligada a su pueblo vecino La vid.

ETIMOLOGÍA

Analizando su nombre, nos encontramos con tres posibles significados etimológicos.

Deriva de una palabra latina CINIS, “ceniza” más el sufijo ARIA era, en cuyo caso significaría un lugar donde había abundancia de cenizas. Lo que no sería descartable debido a la explotación en la época del hierro, de hallstad o de la téne, por los Astures Lancienses, una veta de mineral de hierro próxima a la localidad.

La voz proviene del árabe SANIYA -molino harinero-, y de éste el castellano AZEÑA, AZEÑERO, ACEÑA, el Diccionario de la Real Academia Española define “aceña”, como molino harinero dentro del cauce de un río. Dicha tesis se corrobora con la existencia documentada de molinos en la zona en el “Fuero de La Vid”.

Se relaciona la voz Ciñera con CINGULARIA, del latín CÍNGULUM –cintura-, CINGERE –ceñir-, justificada por la ristra de riscos y peñas que rodean el alargado valle de Ciñera.

Une cada dibujo al significado etimológico de la palabra
Ciñera



1



2



3

CINIS + ARIA

CINGULARIA

ACEÑA

SOLUCIÓN

1-----CINIS+ARIA

2-----ACEÑA

3-----CINGULARIA

HISTORIA DE LA PARRÓQUIA

Hasta el año 1956 Ciñera formaba una sola parroquia con La Vid, y con este histórico pueblo tenía comunes los pastos, montes, canteras y campos. Pero desde 1956, pasó Ciñera a ser parroquia independiente, con categoría de Ascenso, la misma que La Pola y que Geras.

Respecto de su vinculación feudal, siguió Ciñera las mismas vicisitudes que La Vid, perteneciendo primero a Gordón, después a Cervera y por último a San Isidoro de León.

El nombre de la parroquia es “San Miguel Arcángel”

Elabora un acróstico con la palabra ARCÁNGEL relacionado con la parroquia de Ciñera

A _____
R _____
C _____
Á _____
N _____
G _____
E _____
L _____

SOLUCIÓN

Arcángel _____
Rio _____
Coro _____
Aceña _____
Nueva _____
Gordón _____
Escultura _____

Sustituye los símbolos por letras y conseguirás una frase

Εν ελ α)ο 1956 πασ ί α σερ υνα παρροθυια ινδεπενδιεντε.

.....

| | | | | | | | |
|-------|-------|-------|-------|-------|-------|-------|-------|
| Ε = E | σ = s | ε = e | α = a | ο = o | λ = l | ι = i | ί = ó |
| δ = d | ρ = r | υ = u | θ = q | γ = ñ | ν = n | π = p | |

SOLUCIÓN

En el año 1956 pasó a ser una parroquia independiente.

La parroquia se construye sobre la planta de la insuficiente ermita dedicada a San Miguel, lo que hoy vemos como iglesia que continua con la advocación de San Miguel Arcángel, convertido ya en patrono de la localidad.

La construcción religiosa, de buena traza, deja al fin cubiertas las necesidades religiosas del espacio común que demandaba el vecindario, sus obras concluyen en el año 1956.

Los sacerdotes que han estado en la Parroquia son: D. Fidel, D. Vitorino, D. José y hasta la fecha D. Florentino.

Sustituye los símbolos por letras y conseguirás una frase

Λοσ πρροχοσ θυε ηαν εσταδο α χαργο δε λα ιγλεσια σον: Δ.Φιδελ, Δ. ζιτοριν
ο, Δ. θοσ

| | | | | | | | | | | | |
|-------|-------|-------|-------|-------|-------|-------|-------|-------|-------|-------|-------|
| Λ = L | σ = s | ε = e | α = a | ο = o | λ = l | ι = i | χ = c | τ = t | Δ = D | ζ = V | Γ = é |
| δ = d | ρ = r | υ = u | θ = q | κ = á | ν = n | π = p | η = h | γ = g | Φ = F | Θ = J | |

SOLUCIÓN

Los párrocos que han estado a cargo de la iglesia son: D.Fidel, D.
Vitorino, D. José

Sustituye los símbolos por letras y conseguirás una frase

Εν λα αχτυαλιδαδ ελ πρροχο εσ: Δ.Φλορεντινο

| | | | | | | | | |
|-------|-------|-------|-------|-------|-------|-------|-------|-------|
| Ε = E | σ = s | ε = e | α = a | ο = o | λ = l | ι = i | κ = á | Φ = F |
| δ = d | τ = t | υ = u | π = p | χ = c | ν = n | Δ = D | ρ = r | |

SOLUCIÓN

En la actualidad el párroco es: D.Florentino



ENTREVISTA AL PÁRROCO

- ¿Cuál es su nombre?

D. Florentino Balbuena Velez

- ¿Cuándo y dónde nació?

El 3 de Agosto de 1933, en Palacio de Torío, Tengo 84 años

- ¿A qué se dedicaban sus padres?

A la agricultura

- ¿Tuvo más hermanos?

Fui el sexto hijo

- ¿En qué año se ordena sacerdote?

Me ordené sacerdote en 1958 en la ciudad de León

- ¿Cuál fue su primera parroquia?

La parroquia del Valle de Vegacervera (Santa Eugenia) y Villar del Puerto (San Pedro Apóstol) en donde estuve durante dos años

- ¿Qué otras parroquias ha tenido?

La Parroquia de Rabanal de Fenar (Santas Justa y Rufina) en la que estuve durante 24 años y en 1984 se hice cargo de las Parroquias de Villasimplíz (San Martín), La Vid (San Juan Bautista) y Ciñera, (San Miguel Arcángel)

- ¿Qué destacaría de su paso por todas estas parroquias?

Que me he sentido muy contento en todas las Parroquias que he estado

- ¿Además de ser párroco hace alguna otra cosa?

Colaboro sobre todo con Cáritas

A partir de la entrevista realizada al párroco D. Florentino, realiza un resumen de su vida.

SOLUCIÓN

El 3 de Agosto de 1933 nace en Palacio de Torío un niño que será el sexto hijo de un matrimonio que se dedica a la agricultura. En su pueblo pasa su niñez en compañía de sus padres y hermanos, se ordena sacerdote 1958 en la ciudad de León, con mucha ilusión llega a su primera parroquia Valle de Vegacervera (Santa Eugenia) y Villar del Puerto (San Pedro Apóstol) en su estancia dura dos años, seguidamente es trasladado a la Parroquia de Rabanal de Fenar (Santas Justa y Rufina) en la que estará 24 años y finalmente en 1984 se hará cargo de las Parroquias de Villasimpliz (San Martín) , La Vid (San Juan Bautista) y Ciñera, (San Miguel Arcángel) actualmente y debido a su edad 84 años está al frente de la Parroquia de Ciñera, se ha sentido muy contento en todas las Parroquias que ha estado y colabora sobre todo con Cáritas.



Localiza en la sopa de letras las siguientes palabras: Ciñera, Florentino, Vitorino, Fidel, José

| | | | | | | | | | |
|---|---|---|---|---|---|---|---|---|---|
| A | C | H | I | O | L | Ñ | P | E | F |
| K | C | F | U | I | J | D | G | S | L |
| S | L | I | D | O | Z | R | I | O | O |
| A | M | D | Ñ | W | A | Ñ | N | K | R |
| M | Y | E | F | E | C | I | B | L | E |
| C | V | L | J | Q | R | G | E | L | N |
| D | B | F | V | O | U | A | O | I | T |
| E | H | S | T | U | S | H | P | Ñ | I |
| C | F | I | L | I | B | E | Y | P | N |
| X | V | J | Ñ | D | C | D | X | N | O |

SOLUCIÓN

| | | | | | | | | | |
|--|---|---|---|---|---|---|---|---|---|
| | | | | | | | | | F |
| | C | F | | | | | | | L |
| | | I | | | | | | O | O |
| | | D | Ñ | | | | N | | R |
| | | E | | E | | I | | | E |
| | | L | J | | R | | | | N |
| | | | | O | | A | | | T |
| | | | T | | S | | | | I |
| | | I | | | | E | | | N |
| | V | | | | | | | | O |

SAN MIGUEL ARCÁNGEL

¿Quién es San Miguel Arcángel?

San Miguel es uno de los siete arcángeles y está entre los tres cuyos nombres aparecen en la Biblia. Los otros dos son Gabriel y Rafael. La Santa Iglesia da a San Miguel el más alto lugar entre los arcángeles y le llama "Príncipe de los espíritus celestiales", "jefe o cabeza de la milicia celestial". Ya desde el Antiguo Testamento aparece como el gran defensor del pueblo de Dios contra el demonio y su poderosa defensa continúa en el Nuevo Testamento.



Sustituye los símbolos por letras y conseguirás una frase

Ελ νομβρε δε λα παρροθια εσ □ Σαν Μιγυελ Αρχ(νγελ□.

.....

| | | | | | | | | | | |
|-------|-------|-------|-------|-------|-------|-------|-------|-------|-------|-------|
| Ε = E | σ = s | ε = e | α = a | ο = o | λ = l | ι = i | □ = " | Σ = S | γ = g | χ = c |
| δ = d | β = b | υ = u | θ = q | μ = m | ν = n | π = p | ρ = r | Μ = M | Α = A | ⟨ = á |

SOLUCIÓN

El nombre de la parroquia es "San Miguel Arcángel"

¿Cómo es representado?

Es representado en el arte como el ángel guerrero, el conquistador de Lucifer, poniendo su talón sobre la cabeza del enemigo infernal, amenazándole con su espada, traspasándolo con su lanza, o presto para encadenarlo para siempre en el abismo del infierno.

La cristiandad desde la Iglesia primitiva venera a San Miguel como el ángel que derrotó a Satanás y sus seguidores y los echó del cielo con su espada de fuego.

Es tradicionalmente reconocido como el guardián de los ejércitos cristianos contra los enemigos de la Iglesia y como protector de los cristianos contra los poderes diabólicos, especialmente a la hora de la muerte.

Rodea la imagen que representa a San Miguel Arcángel



SOLUCIÓN



Oraciones a San Miguel Arcángel

"San Miguel Arcángel, defiéndenos en la batalla.

Sé nuestro amparo contra la perversidad y asechanzas del demonio.

Reprímale Dios, pedimos suplicantes, y tú Príncipe de la Milicia Celestial, arroja al infierno con el divino poder a Satanás y a los otros espíritus malignos que andan dispersos por el mundo para la perdición de las almas.

Amén."

Omnipotente y Eterno Dios, os adoramos y bendecimos. En vuestra maravillosa bondad, y con el misericordioso deseo de salvar las almas del género humano, habéis escogido al Glorioso Arcángel, San Miguel, como Príncipe de Vuestra Iglesia.

Humildemente os suplicamos, Padre Celestial, que nos libréis de nuestros enemigos. En la hora de la muerte, no permitáis que ningún espíritu maligno se nos acerque, para perjudicar nuestras almas. Oh Dios y Señor Nuestro, guiadnos por medio de este mismo Arcángel.

Enviadle que nos conduzca a la Presencia de Vuestra Excelsa y divina Majestad. Os lo pedimos por los méritos de Jesucristo, Nuestro Señor. Amén.

Transforma las frases falsas en verdaderas y las verdaderas déjalas como están.

El párroco de Ciñera nació en Matallana de Torío.

D. José es el párroco de Ciñera.

La iglesia de Ciñera se inauguró en 1956.

El nombre de la iglesia es Santa Bárbara patrona de los mineros.

Ciñera es de los pueblos más antiguos del municipio de Gordón

SOLUCIÓN

El párroco de Ciñera nació en Palacio de Torío.

D. Florentino es el párroco de Ciñera.

La iglesia de Ciñera se inauguró en 1956.

El nombre de la iglesia es San Miguel Arcángel .

Ciñera es de los pueblos más modernos del municipio de Gordón

Para finalizar puedes ver un video presentación de la Iglesia de Ciñera en el siguiente enlace:

<https://www.youtube.com/watch?v=fnV3yE6oHj8>