

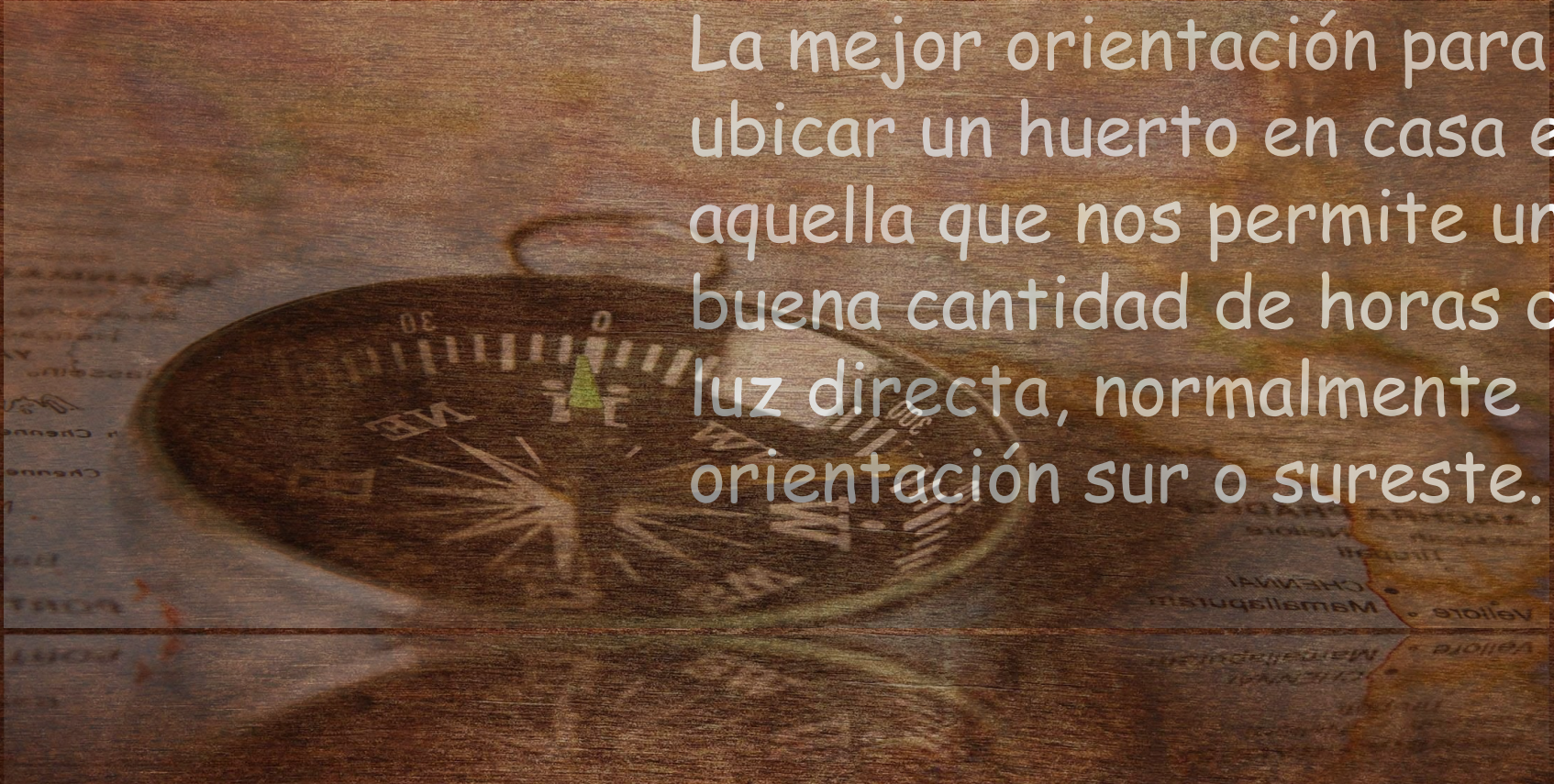

Huerto e I+D

Orientación del huerto

La mejor orientación para ubicar un huerto en casa es aquella que nos permite una buena cantidad de horas de luz directa, normalmente orientación sur o sureste.



Sistemas de Riego



Sensores

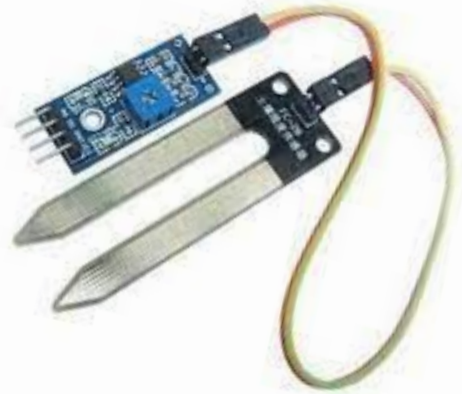

tuya[®]

HHCC

- Moisture
- Sunlight
- Nutrient
- Temperature



- LIGHT EFFECT
- IPX5 WATERPROOF
- BATTERY & APP FREE
- BLUETOOTH DEVICE
- MOISTURE & FERTILIZER SENSOR



Internatinal version

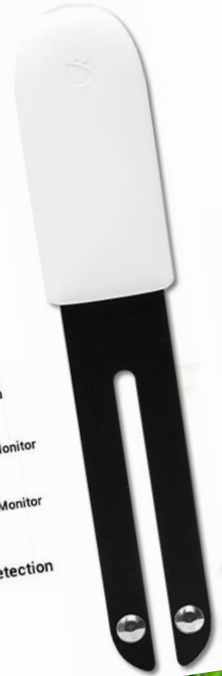

- Light Detection
- Temperature Monitor
- Soil Moisture Monitor
- Nutrient Detection



WiFi communication



Bluetooth passive communication

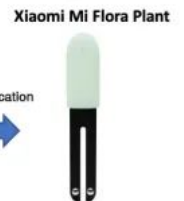

Sensores



Sensores



bancales, mesas de cultivo, macetas geotextiles, experimentos



Bancales

Materiales

(madera, ladrillo, chapa)

Ventajas

- cultivo localizado
- agua
- abono
- humedad
- comodidad
- cultivo especiales
- creación estructuras

Inconvenientes

tiempo y dinero

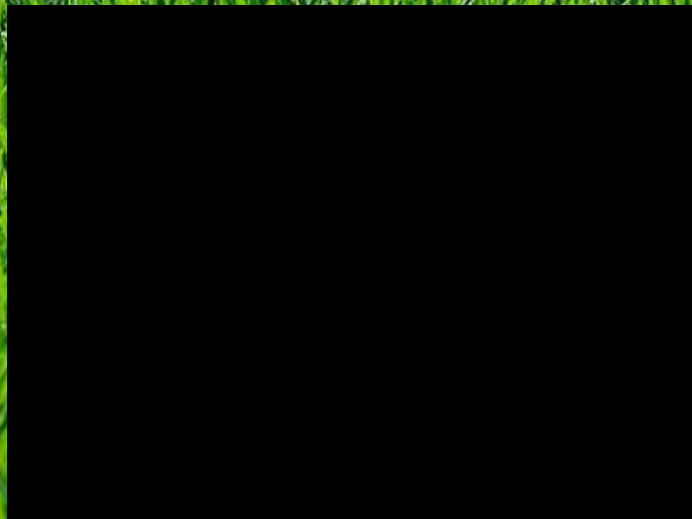

Bancales tipo lasaña



Mesas de Cultivo

Parecido a un bancal

Ventajas

La altura

Inconvenientes

Profundidad,
Drenaje



Macetas Geotextiles



¿Cuál es el tamaño mínimo que elegir?



EXPERIMENTOS

Reducir
Reciclar
Reutilizar

Botellas uso alimentario



EXPERIMENTOS



Otras ayudas (I)



Malla antihierba



Manta térmica

Otras ayudas (II)



Riego por
condensación



Otras ayudas (III)



Vermicompostera

Hotel de insectos

Lombriz Roja de California



La lombriz roja (*Eisenia* spp.) forma parte de las herramientas biotecnológicas actuales para el reciclaje de desechos orgánicos,

¡¡No soltar en el Huerto!!

Agricultura regenerativa

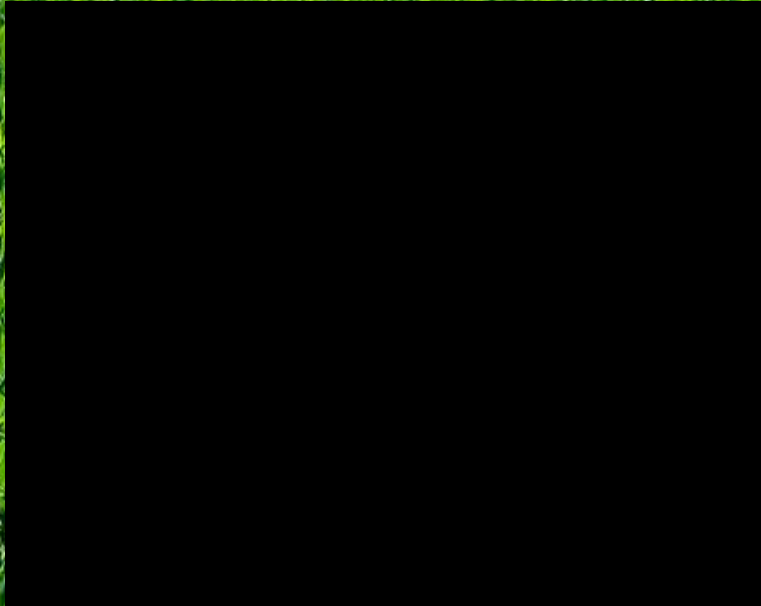

Fitosanitarios ecológicos



Sin plazos de Seguridad, repetir asiduamente

Diatomeas

La tierra de diatomeas es un insecticida de acción física que no discrimina entre los insectos perjudiciales y los beneficiosos para nuestros cultivos y al igual que cualquier insecticida puede dar problemas en la época de polinización y floración, lógicamente.

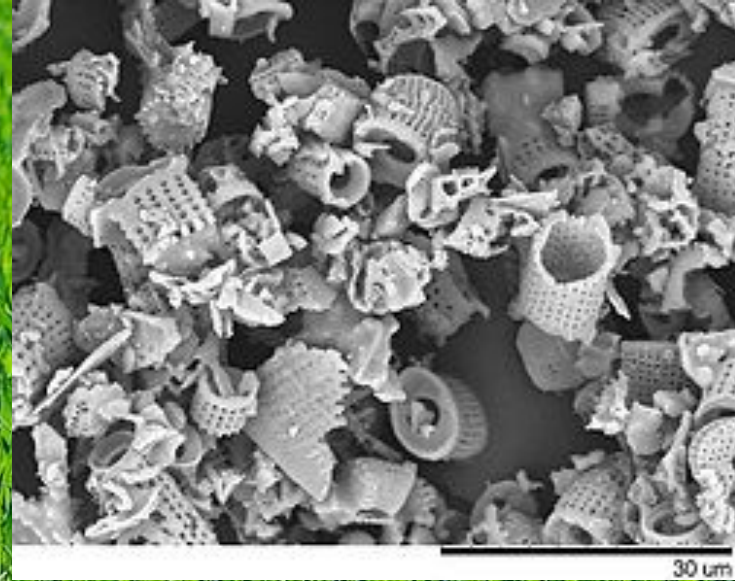

Jabón Potásico

Es un potente pesticida natural que se usa para mantener a raya la proliferación de plagas como pulgones o negrilla.

1 vez a la semana



Cola de Caballo

combatir hongos y
prevenir algunas plagas,
como el pulgón o la araña
roja, de forma ecológica.

1 vez a la semana



Aceite de Neem

Lo mejor es utilizarlo en el agua del riego, ya que penetra en la planta a través de las raíces y lo distribuye a sus tejidos que pasarán al insecto cuando se los come.



Purín de Ortiga

El purín de ortigas es el preparado natural más conocido. Este extracto fermentado estimula el crecimiento de las plantas y hace que sean más resistentes a las agresiones externas. Se suministra a la tierra mediante riego o a las hojas en pulverización y actúa contra los pulgones, ácaros y enfermedades como el mildiu.

2 veces por semana



YOUTUBERS

← La Huertina De Toni



La Huertina De Toni

@huertinadetoni • 1,81 M de suscriptores • 486 vídeos

Bienvenidos al canal de la huertina de Toni, un canal donde poco a poco aprenderemos a cultivar de forma ecológica y orgánica nu...

Suscrito

Unirme

← La Huerta de Iván



La Huerta de Iván

@LaHuertadelvan • 1,03 M de suscriptores • 686 vídeos

Mis vídeos enseñan a la gente a cultivar y sembrar de forma ecológica y orgánica. Encontrarán los mejores remedios caseros, ...

Suscrito

Unirme

← Permacultura Holística



Permacultura Holística

@PermaculturaHolisticaOficial • 764.000 suscriptores • 359 vídeos

Hola, soy Martín Schmulh soy un #permapprendiz y me dedico a la práctica y enseñanza de la Permacultura desde hace más de 10 a...

Suscrito

YOUTUBERS II

← Huerto Adictos



Huerto Adictos

@HuertoAdictos • 2,2 M de suscriptores • 331 vídeos

Consejos y Tutoriales para huerto, macetohuerto, jardín y huertos urbanos. Si quieres saberlo todo sobre cultivos, consejos de siem... >

Suscrito ▾ Unirme

← El Huerto de Silverio



El Huerto de Silverio

@ElHuertodeSilverio • 125.000 suscriptores • 97 vídeos

Hola, >

Suscrito ▾

A photograph of a raised garden bed filled with various green leafy vegetables, including large-leafed plants like chard or spinach and smaller leafy greens. The garden is situated outdoors, with a wooden border and a green mesh fence visible in the background. The word "GRACIAS" is overlaid in large, bold, white capital letters across the center of the image. The scene is brightly lit, suggesting a sunny day.

GRACIAS