

SEMINARIO: ELABORACIÓN DE PROYECTOS INTERNACIONALES

ETWINNING

IES POLITÉCNICO
12 DE DICIEMBRE DE 2024
LETICIA GIL RAMOS



MINISTERIO
DE EDUCACIÓN, FORMACIÓN PROFESIONAL
Y DEPORTES



eTwinning



Erasmus+

Enriching lives, opening minds.

LETICIA GIL EMBAJADORA ETWINNING CYL



01. Asesora de formación CFIE de Soria



02. Maestra primaria-inglés



03. Embajadora de la EU Code Week

IES POLITÉCNICO

¿QUÉ QUEREMOS?

??



¿EN QUÉ MOMENTO NOS ENCONTRAMOS?



El milagro escolar de Soria y sus institutos públicos en el 'top ten' mundial

Abren por la tarde y en julio para reforzar tanto a los alumnos rezagados como a los excelentes y los separan por niveles

Los investigadores suecos Magnus Henrekson y Johan Westman sostienen que el éxito del sistema educativo es el valor concedido al conocimiento. En algo que tienen claro en Soria, donde durante la Selectividad los alumnos no despiden ni un momento para que el estudio no dé lugar a los alumnos, y también a otra escuela en Soria, donde buena parte de las clases de materias como matemáticas, física o química se imparten por las tardes, ingeniería o ciencias. Como en la antigua escuela republicana

francesa, los profesores sorianos siguen siendo un referente no solo para la escuela, sino para toda la sociedad, y el aprendizaje «conserva un componente moral, en palabras del filósofo Gastón Leru: «En las familias de aquí se transmite de generación en generación la importancia de la educación. Los padres insisten a sus hijos desde pequeños en que se tienen que formar y los que vienen se consiguen automáticamente de ese efecto de ciclo de Soria Fernández, ingeniero industrial y jefe de estudios



del instituto público más antiguo de Soria, el Antonio Machado. El centro educativo, que comenzó a construirse en 1927 y conserva como legado un siglo de historia de la educación, se ha convertido en uno de los centros de esta ciudad de aguas heladas y presiones de agua que también se ven reflejados en los mejores del mundo a la altura de Canadá por delante de los países nórdicos. La provincia de Soria, a la que ya Burren la pequeña Finlandia, ha obtenido, por otro lado, las calificaciones más altas de la región en la pasada Selectividad. Con motivo de la vuelta hoy a las aulas en Castilla y León y en el País Vasco la parte de la población que no va a estudiar en otros cursos comenzará en otras autonomías. EL MUNDO ha visitado tres de



los cuatro institutos públicos sorianos: el Antonio Machado, el Castilla y el Politécnico, pero que sus profesores directores en pliegos la mayoría son una combinación del alto compromiso de profesores bien formados, el esfuerzo de los alumnos, los programas de atención individualizada, puntos de encuentro con la Administración para ayudar tanto a los rezagados como a los excelentes y una implicación de toda la sociedad que viene de lejos.

► LO PÚBLICO. Uno de los puntos fuertes de Soria, y también de Castilla y León, es que el público no está desahogado, sino que es reconocido, afirma Miguel Ángel Delgado, director del Antonio Machado y profesor desde hace 30 años. Los 14 profesores consultados no ven diferencia de calidad en la escuela pública y la concertada. Ni siquiera la hay entre los propósitos de

ETWINNING

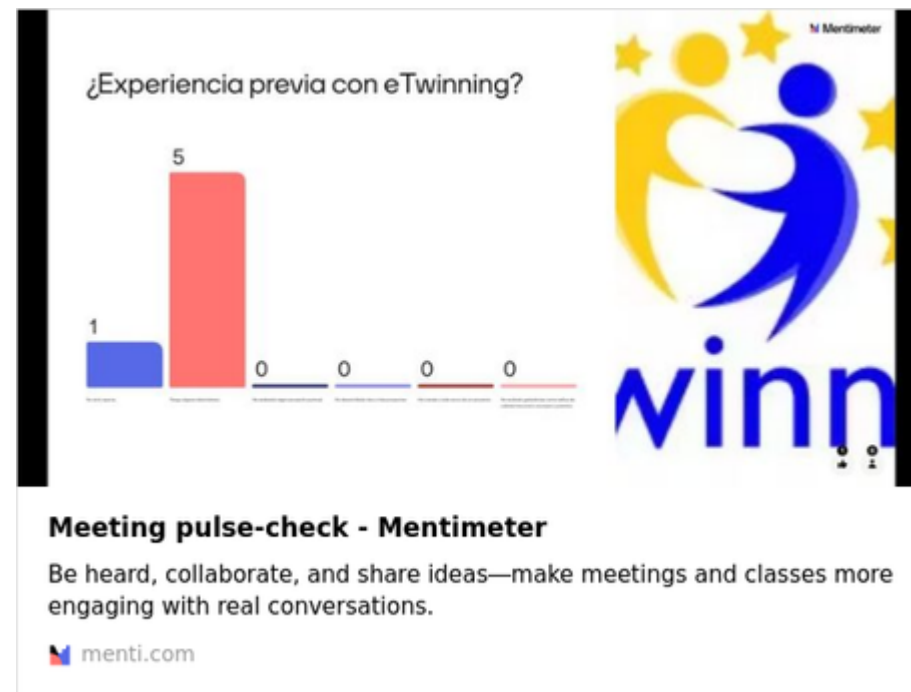

www.menti.com

CODE: 54513



ETWINNING



ASPECTOS BÁSICOS



1. COLABORACIÓN
2. TECNOLOGÍAS DIGITALES
3. DIMENSIÓN EUROPEA

1

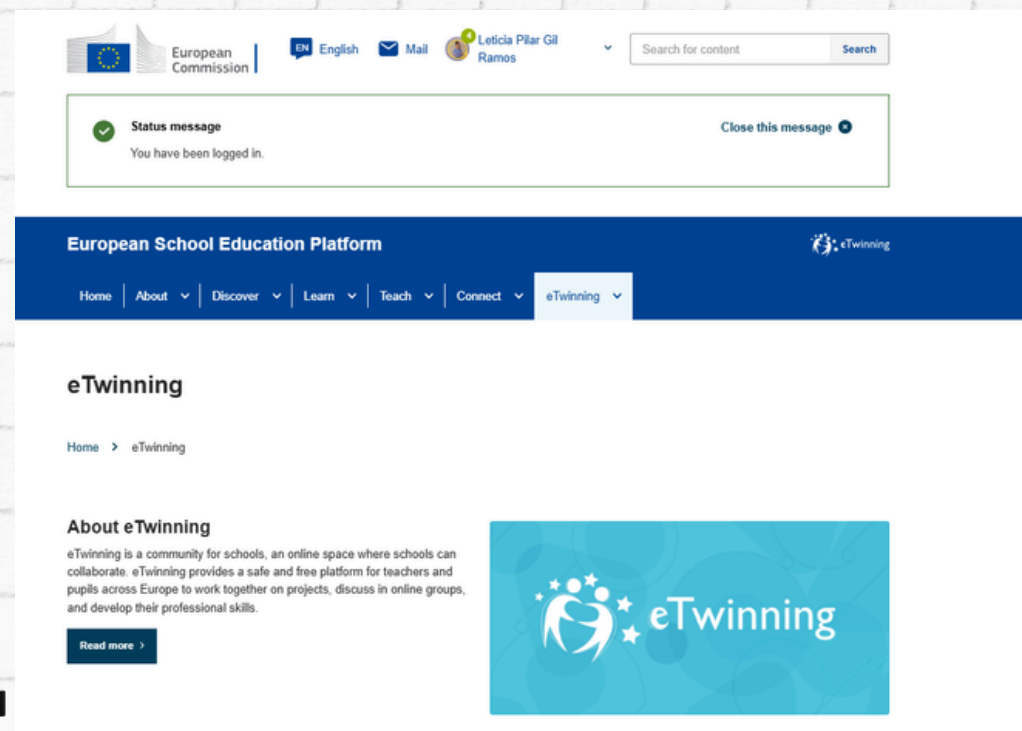

2

<https://school-education.ec.europa.eu/en/etwinning/my-etwinning>



3





DATOS ESPAÑA DICIEMBRE 2024



37000 proyectos
65000 docentes

1. COLABORACIÓN
2. TECNOLOGÍAS DIGITALES
3. DIMENSIÓN EUROPEA

¿POR QUÉ UNIRME A ETW?



TRABAJO EN EQUIPO



DESARROLLO PROFESIONAL



RECONOCIMIENTO



**¿ESTAMOS
SEGUROS?**

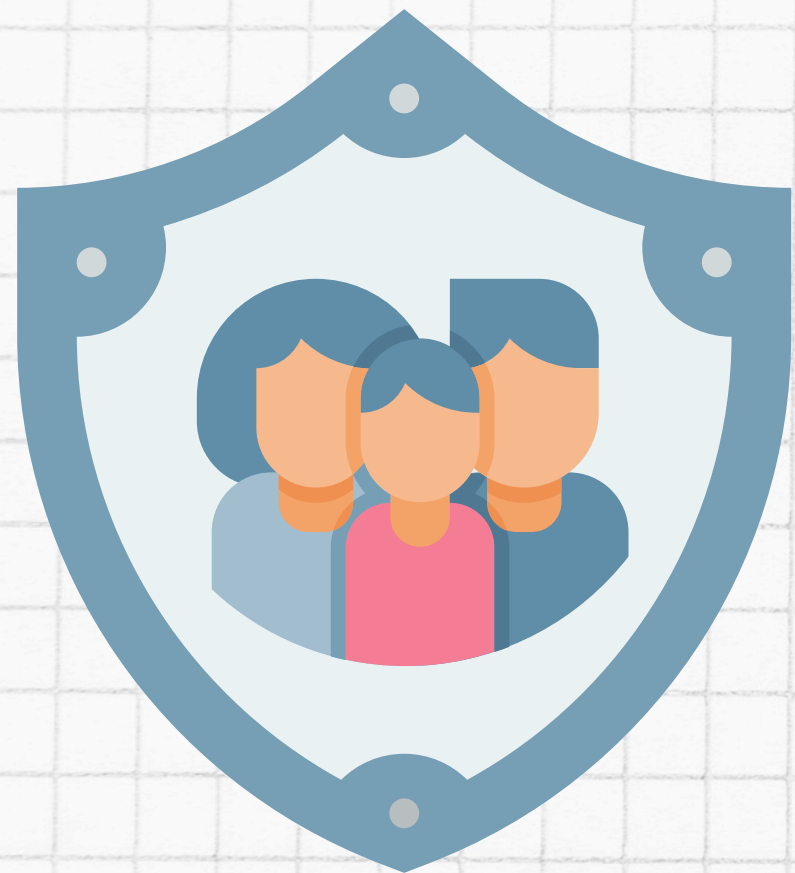

**Plataforma
segura**



NO TENEMOS...

FINANCIACIÓN

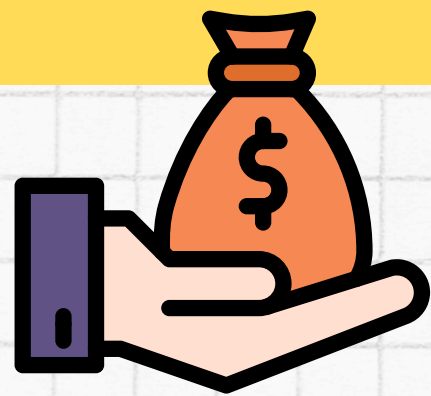

MOVILIDADES



PORTAL DEL SNA

Portal SNA



Materiales Formativos

Materiales de Ayuda

En esta sección de tutoriales, te ayudamos con tus primeros pasos en eTwinning, además de ofrecerte recomendaciones y herramientas que pueden ser útiles para tus proyectos.



Tutoriales Plataforma Europea de Educación Escolar

Preguntas frecuentes y novedades sobre la Plataforma Europea de Educación Escolar.

Necesito Ayuda



Tutoriales Primeros pasos eTwinning

Visita los portales públicos de eTwinning, regístrate y navega por sus secciones.

Necesito Ayuda



Tutoriales Escritorio eTwinning

Descubre cómo manejar todas las posibilidades que te ofrece la plataforma eTwinning.

Necesito Ayuda

ESEP

European School Education Platform



Learn, teach and grow together

The European School Education Platform is a meeting point for the school education community – school staff, researchers, and policymakers – to share news, interviews, publications, practice examples, courses and partners for their Erasmus+ projects. Its eTwinning area is dedicated to eTwinners and their activities.

PERFIL ETWINNING

¿Estás validado?



The screenshot shows the eTwinning profile of Leticia Pilar Gil Ramos. At the top, there is a navigation bar with the European Commission logo, language options (English), a mail icon, and a user profile for Leticia Pilar Gil Ramos with a notification badge. Below this is a dark blue header for the 'European School Education Platform' with a menu including Home, About, Discover, Learn, Teach, Connect, and eTwinning. The breadcrumb trail reads 'Home > Connect > People > My profile'. The profile itself features a circular photo of Leticia with a '2023 eTwinning Campaigns' Ambassador badge. To the right of the photo, it states 'PEDAGOGICAL ADVISER' and 'eTwinning validated'. Her name 'Leticia Pilar Gil Ramos' is prominently displayed, along with '845 contacts' and an 'Edit profile' button. Below the name, her roles are listed: 'Pedagogical advisor, CFIE. Soria.', 'eTwinning Ambassador in Castilla y León, Spain', 'EU Code Week Ambassador', 'Scientix Ambassador', and 'Climate Pact Ambassador'. A short bio in English and Spanish follows, and a 'Show less' link is at the bottom. The default organization is listed as 'CFIE - Soria'.

PRÁCTICA ACTUALIZAMOS PERFIL



The screenshot shows the user profile page for Leticia Pilar Gil Ramos on the European School Education Platform. At the top, there is a navigation bar with the European Commission logo, language options (English), a mail icon, and the user's name and profile picture. Below this is a dark blue header with the platform name and a menu. The main content area shows the user's profile, including a photo of her as a 2023 eTwinning Campaigns Ambassador, her role as a Pedagogical Adviser, and various ambassador titles. A large orange circle with a white clipboard icon and a pink arrow points to the 'Edit profile' button.

European Commission | English | Mail | Leticia Pilar Gil Ramos

European School Education Platform

Home | About | Discover | Learn | Teach | Connect | eTwinning

Home > Connect > People > My profile



 2023 eTwinning Campaigns' Ambassador
Let's enhance the community!

PEDAGOGICAL ADVISER ● eTwinning validated

Leticia Pilar Gil Ramos 845 contacts

[Edit profile](#)

 Pedagogical advisor, CFIE. Soria.

 eTwinning Ambassador in Castilla y León, Spain
EU Code Week Ambassador
 Scientix Ambassador
 Climate Pact Ambassador

Interested in bringing my students closer to different European cultures. I am really look forward to linking with different European partners.

Actualmente, asesora de formación en el CFIE de Soria.

Me interesa acercar a mi alumnado a las diferentes culturas europeas conociendo y aprendiendo de compañeros-as de diferentes países.

Show less ^

Default organisation: CFIE - Soria

IES POLITÉCNICO EN ESEP



European School Education Platform

Home | About | Discover | Learn | Teach | Connect | eTwinning

Home > Connect > Schools & Organisations > IES POLITECNICO

Mon, 08/11/2014 - 16:22



SCHOOL • eTwinning validated

IES POLITECNICO

Location: Spain, Soria, Castilla y León

ID: 192629

More options

Activity

About

Members

Members (8)

<https://school-education.ec.europa.eu/en/connect/schools-organisations/ies-politecnico-0>

DISEÑA TU PROYECTO ETW



1

Socio fundador (diferente vuestro centro)



2

Datos del proyecto: Título, breve descripción, alumnado, asignaturas, competencias, objetivos...



3

Proceso de trabajo

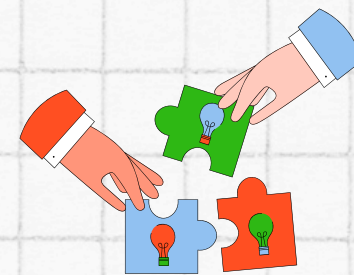

4

Resultados esperados



CONSEJOS



Perfil

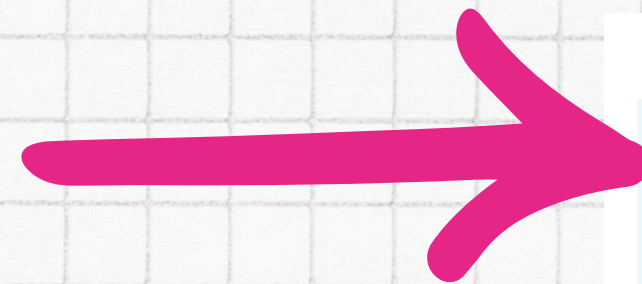

▼ Join eTwinning

This will show other users if you are available for new projects.

Available for eTwinning project

PROCESO



Búsqueda
socio



Redacción
proyecto



Envío SNA.
Lo aprueba
con CCAA



Recibís
email de
aprobación

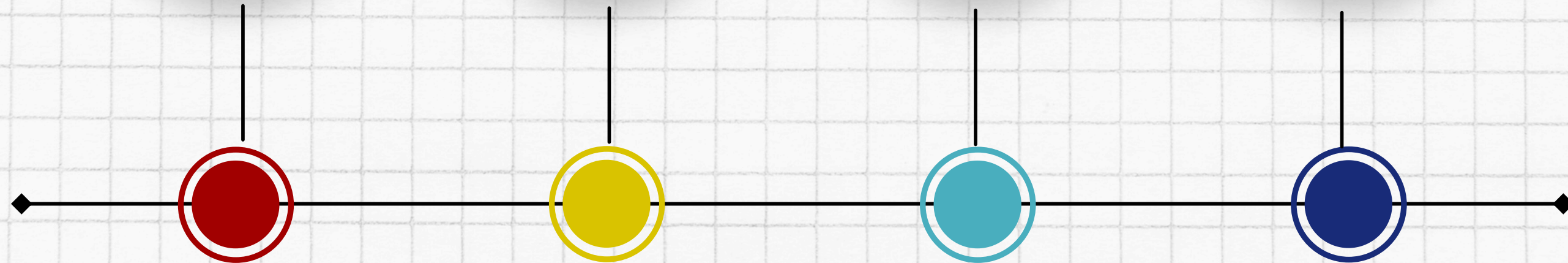

¡ATENCIÓN!



Si has fundado el proyecto pero no se crea el TwinSpace...

Si han pasado ya 15 días desde que lo fundaste, presta atención a lo siguiente; puede que:

- Tu socio fundador no haya aceptado la invitación; ¡habla con él!
- Tu proyecto esté pendiente de ser aprobado por el representante eTwinning de tu CCAA y el SNA; ¡habla con tu equipo directivo por si acaso!
- Tu proyecto está aprobado por parte de España, pero falta que lo apruebe el SNA del otro país implicado; ¡avisa a tu socio!





TAREA



BÚSQUEDA PROYECTO

TWinspace DEL PROYECTO
SOCIOS PARTICIPANTES
AGREGAR A UN AMIGO



**EL PROYECTO TIENE QUE HABER GANADO UN
PREMIO NACIONAL O EUROPEO
2022,2023,2024...**

Organización

HERRAMIENTAS DIGITALES



Búsqueda y comunicación con socios



Microsoft Teams

Planificación y reuniones online

Doodle

Selección de fechas para los encuentros virtuales



Realización de encuestas



Planner. Planificación del proyecto

HERRAMIENTAS DIGITALES

Localización



Google maps

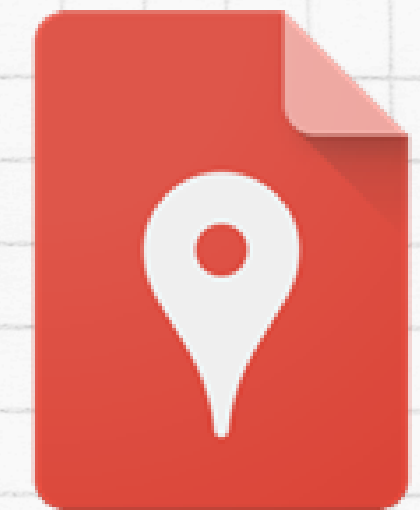
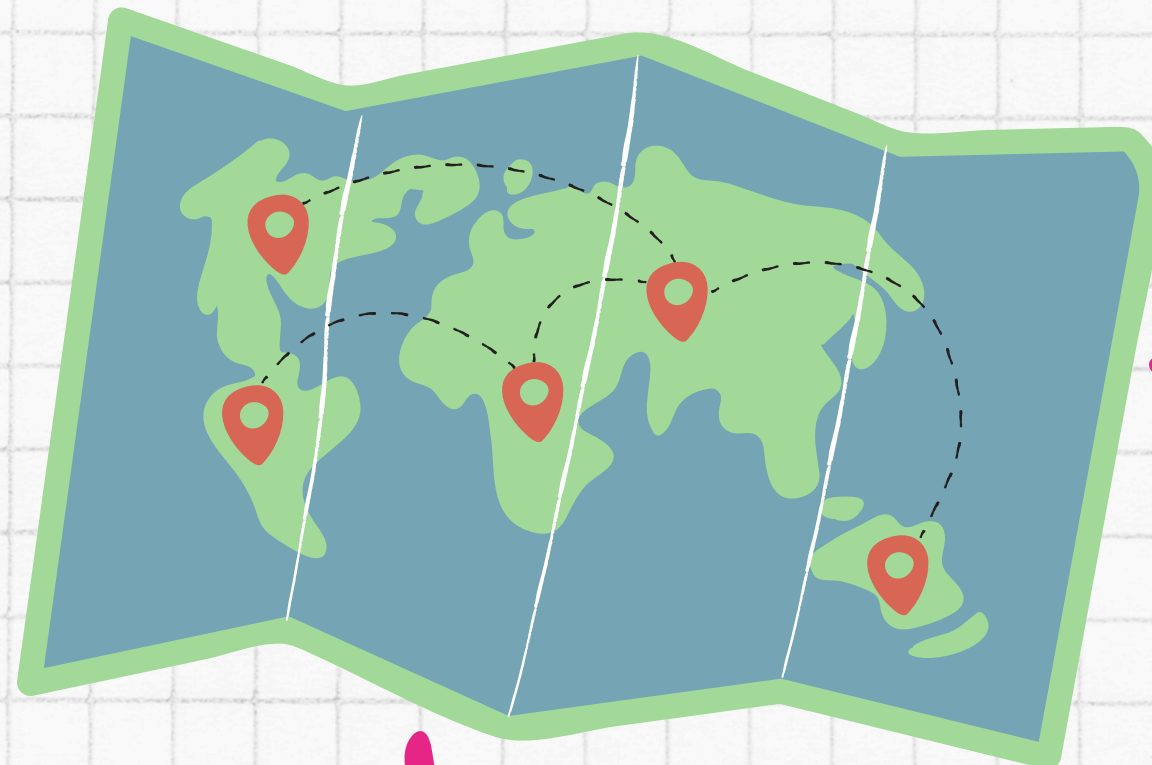

My Maps

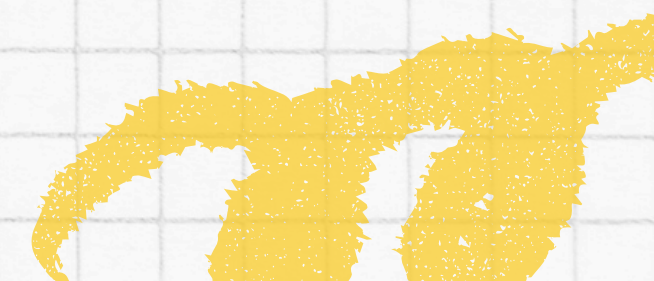

HERRAMIENTAS DIGITALES



Bitmoji



**Creación de
avatars**

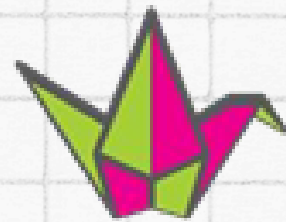

padlet

**Tablero para
incorporar
avatar**

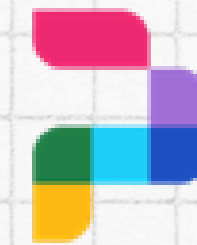

PIXTON

Cómics online

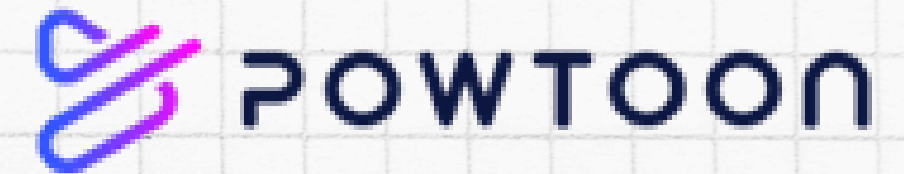

**Animaciones
con textos e
imágenes**

RECONOCIMIENTOS



SELLO CALIDAD NACIONAL



<https://etwinning.es/reconocimientos-sello-de-calidad-nacional/>

TAREA



**SELLO CALIDAD
NACIONAL**

EQUIPOS



RECONOCIMIENTOS



SELLO CALIDAD EUROPEO

CYL



Sellos de Calidad Europeos 2024

Sello de Calidad Europeo El Sello de Calidad Europeo evalúa el trabajo de todos los docentes y estudiantes que participan en un proyecto eTw...

[blogspot.com](https://www.blogspot.com)

SINERGIAS ETWINNING ERASMUS+



01.

ANTES DEL
INICIO DEL
PROYECTO

02.

DURANTE EL
DESARROLLO
DEL PROYECTO

03.

DESPUÉS DEL
DESARROLLO
DEL PROYECTO



MOMENTOS

ANTES DEL DESARROLLO DEL PROYECTO

¿CÓMO AYUDA
ETWINNING?

BÚSQUEDA DE
SOCIOS

PREPARACIÓN DEL
ESPACIO CONJUNTO DE
TRABAJO A TRAVÉS
DEL TWinspace

PREPARACIÓN
CONJUNTA ENTRE LOS
SOCIOS DE LA
SOLICITUD DEL
PROYECTO ERASMUS+

PREPARACIÓN DE
MOVILIDADES

DISEÑO DEL PROYECTO
DE MANERA CONJUNTA

DURANTE EL DESARROLLO DEL PROYECTO

COMUNICACIÓN
CONTINUA

EVALUACIÓN
CONTINUA PARA
CONSEGUIR MEJORAS

¿CÓMO AYUDA
ETWINNING?

DESARROLLO DE
ACTIVIDADES
CONJUNTAS
COLABORATIVAS MÁS
INNOVADORAS

TRABAJO CONTINUO EN
EL TWinspace.
ESPACIO DE TRABAJO
SEGURO



COLABORACIÓN
VIRTUAL

DESPUÉS EL DESARROLLO DEL PROYECTO

¿CÓMO AYUDA
ETWINNING?

DIFUSIÓN DEL
PROYECTO

FACILIDAD PARA
COMPARTIR LOS
RESULTADOS
CONJUNTOS DEL
PROYECTO

CREACIÓN DE REDES
EFECTIVAS ENTRE LOS
PARTICIPANTES.
POSIBILIDAD DE
FUTUROS PROYECTOS.

TRABAJO CONTINUO EN
EL TWinspace.
ESPACIO DE TRABAJO
SEGURO

OTROS



Plan internacionalización

**[http://cfiesoria.centros.educa.jcyl.es/sitio/index.cgi?
wid_seccion=51&wid_item=237](http://cfiesoria.centros.educa.jcyl.es/sitio/index.cgi?wid_seccion=51&wid_item=237)**

<https://www.educa.jcyl.es/dpsegovia/es/area-programas-educativos-p/idiomas-bilinguismo-internacionalizacion/reconocimiento-certificacion-proyectos-etwinning>



MUCHAS GRACIAS

Leticia Pilar Gil Ramos
Leticiap.gilram@educa.jcyl.es

