

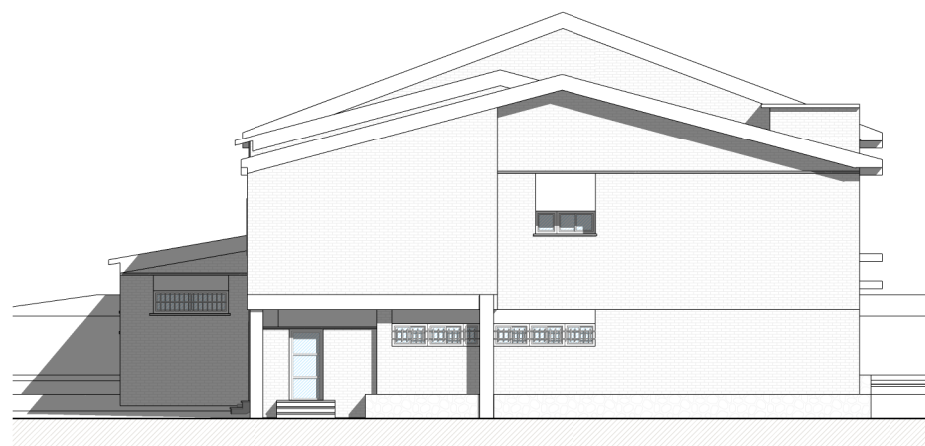

Alzado **A**

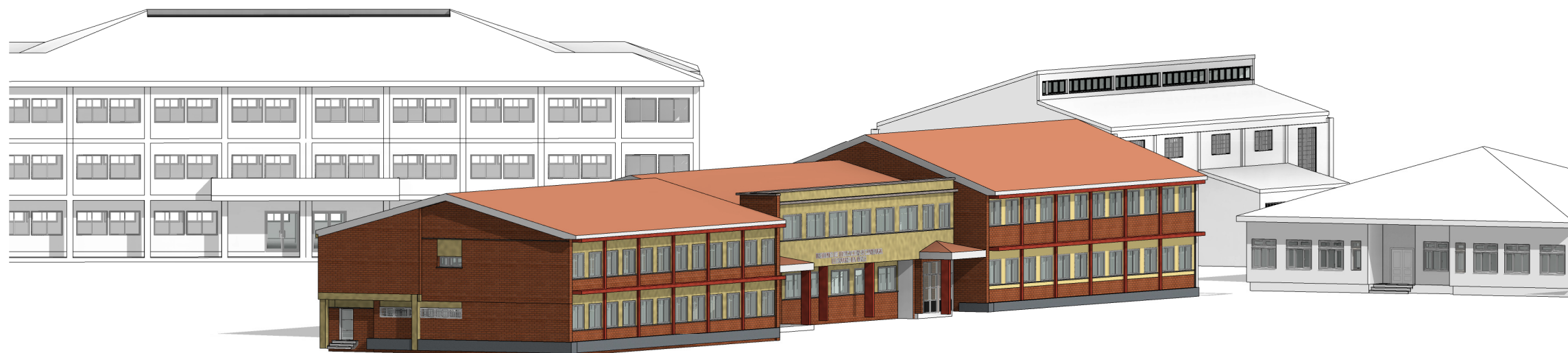

Alzado **B**



LOTE 8

PROYECTO BASICO Y DE EJECUCION I.E.S. LEONARDO DA VINCI, ALBA DE TORMES, SALAMANCA

EMPLAZAMIENTO
Calle San Francisco s/n
38800
Alba de Tormes, Salamanca

PROPIEDAD



ARQUITECTO
Manuel Sánchez Azpeitia
COACYLE 3.148

ARQUITECTOS COLABORADORES
Mirja Ruipérez Calvo
Juan A. Vaquero Rodríguez
Raquel de la Fuente Cruz

Calle Muro 16, bajo
47004 - Valladolid
T 983 302163
info@geo2arquitectura.com
www.geo2arquitectura.com



PLANO

Arquitectura
Alzados

ESCALA
1:200

FECHA
Abril 2019

ea04

El presente documento es copia de su original, del que es autor el arquitecto D. Manuel Sánchez Azpeitia, Coacyle 3.148. Su utilización total o parcial, así como su reproducción o cesión a terceros, requerirá la previa autorización expresa de su autor, estando en todo caso prohibida la modificación unilateral del mismo.

<https://web.coal.es/abierto/cve.aspx>
C.V.E.: 75BA2B12A9



Expediente: SA19044864
Documento: 1
Fecha de visado: 05/06/2019



COLEGIO OFICIAL DE ARQUITECTOS DE LEÓN
VISADO
El alcance de este visado se define en el informe adjunto