

Alzado **A**



Alzado **C**



Alzado **B**



Alzado **D**

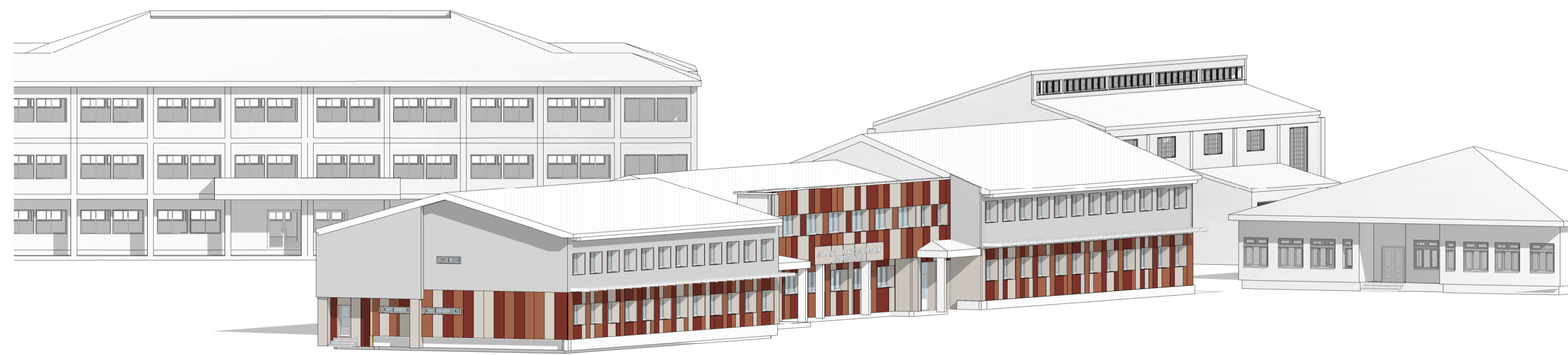

Vista **Alzados A-B**

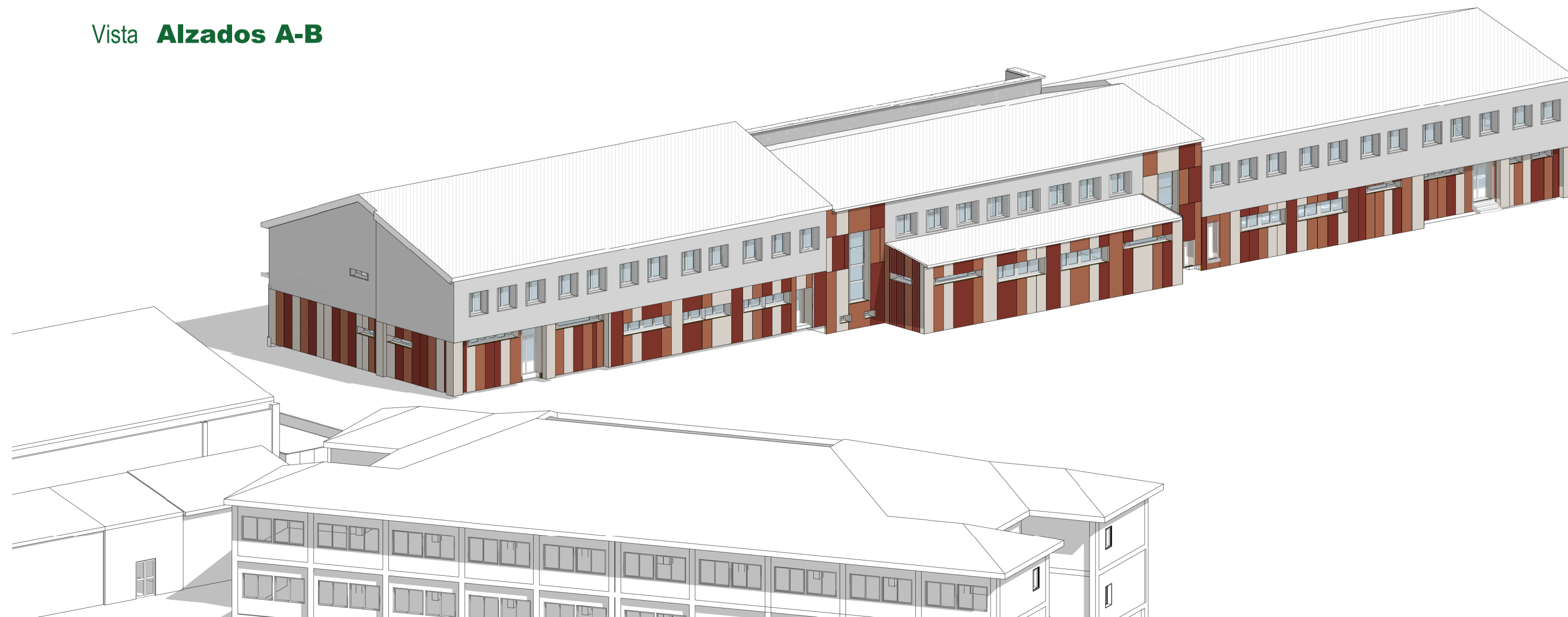

Vista **Alzados C-D**

LOTE 8

PROYECTO BASICO Y DE EJECUCION
I.E.S. LEONARDO DA VINCI,
ALBA DE TORMES,
SALAMANCA

EMPLAZAMIENTO
 Calle San Francisco s/n
 38800
 Alba de Tormes, Salamanca

PROPIEDAD

ARQUITECTO
Manuel Sánchez Azpeitia
 COACYLE 3.148
 ARQUITECTOS COLABORADORES
 Mirya Ruizguez Galvo
 Juan A. Vaquero Rodriguez
 Raquel de la Fuente Cruz
 Calle Murio 16, 3900
 47004 - Valladolid
 T 983 302926
 info@arquitectura.com
 www.geoarquitectura.com



PLANO
Arquitectura
Alzados

ESCALA
 1:100
 FECHA
 Marzo 2019



El presente documento es propiedad de su propietario, del que es autor el arquitecto D. Manuel Sánchez Azpeitia, Coacyle 3.148. Es un documento reservado y su uso está limitado a los fines para los que fue elaborado. No puede ser reproducido ni utilizado en otros proyectos sin el consentimiento expreso del autor. Reservados todos los derechos de propiedad intelectual del mismo.

<http://web.cad.es/edificios/2019>
 C.V.E. DR0275E14

 Expediente: SA1904884
 Documento: 1
 Fecha de emisión: 05/05/2019

 VISADO
 El documento es obra de un profesional de la arquitectura.